

ŘEZ 4-4
1:50

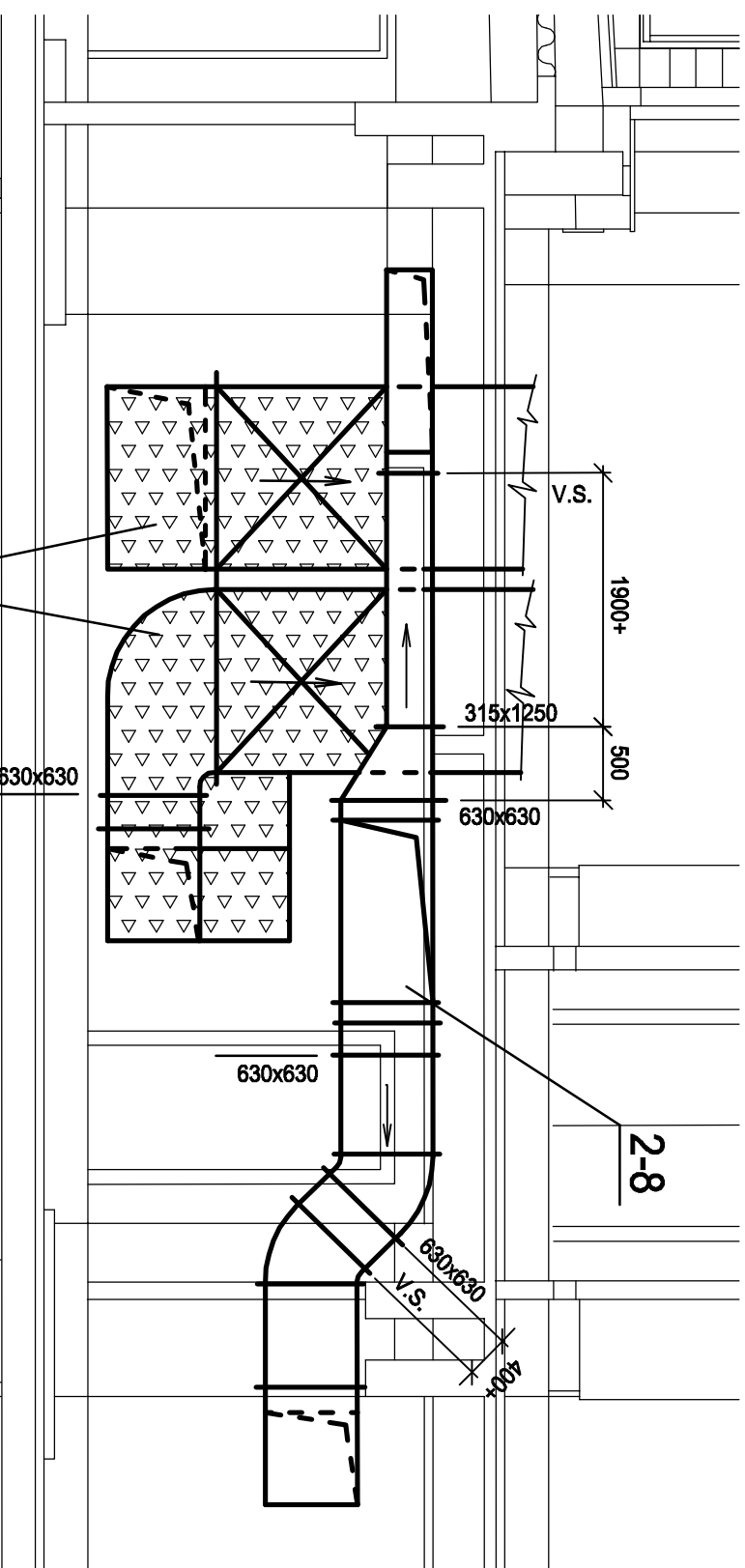

ŘEZ 3-3
1:50

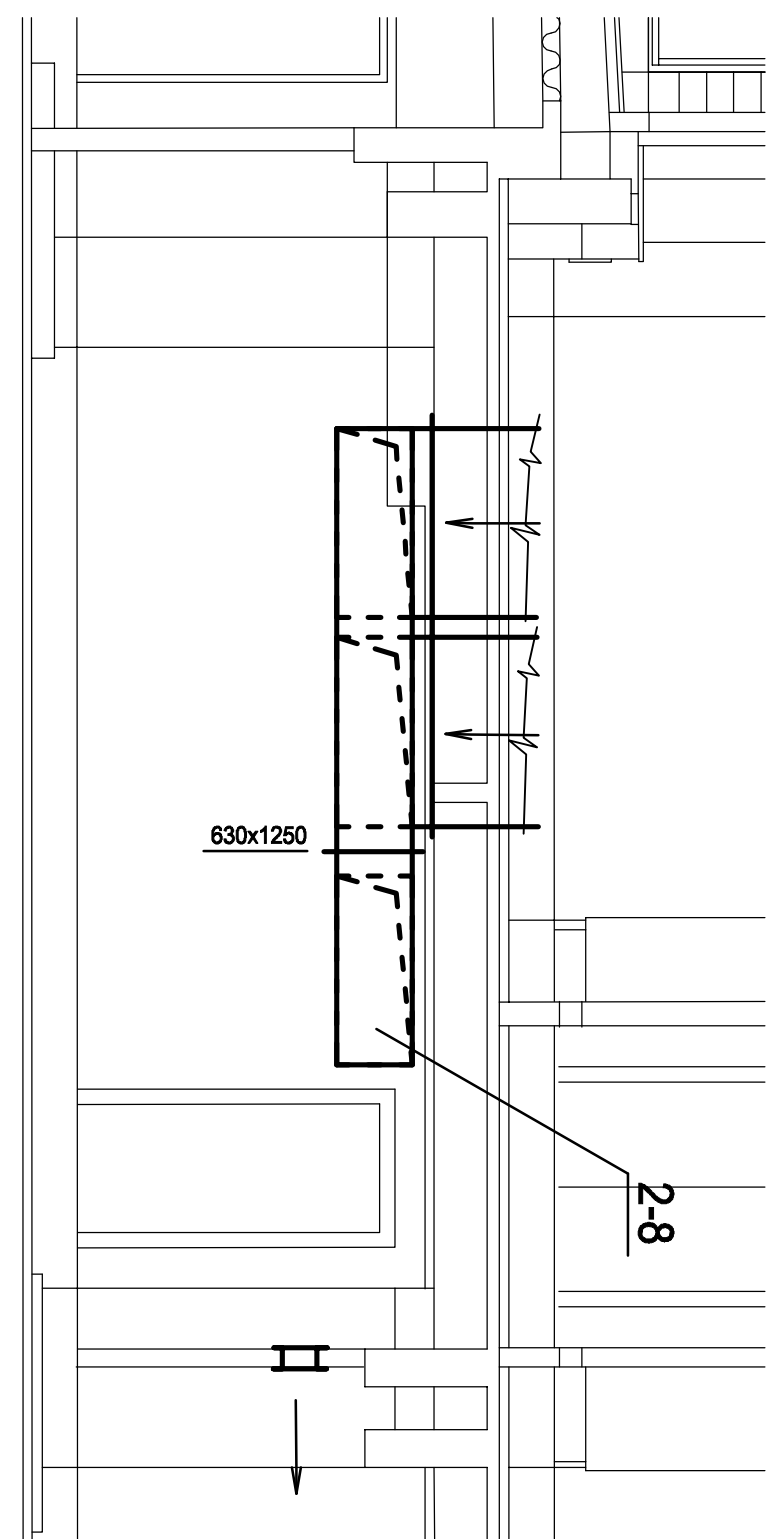

ŘEZ 5-5
1:50

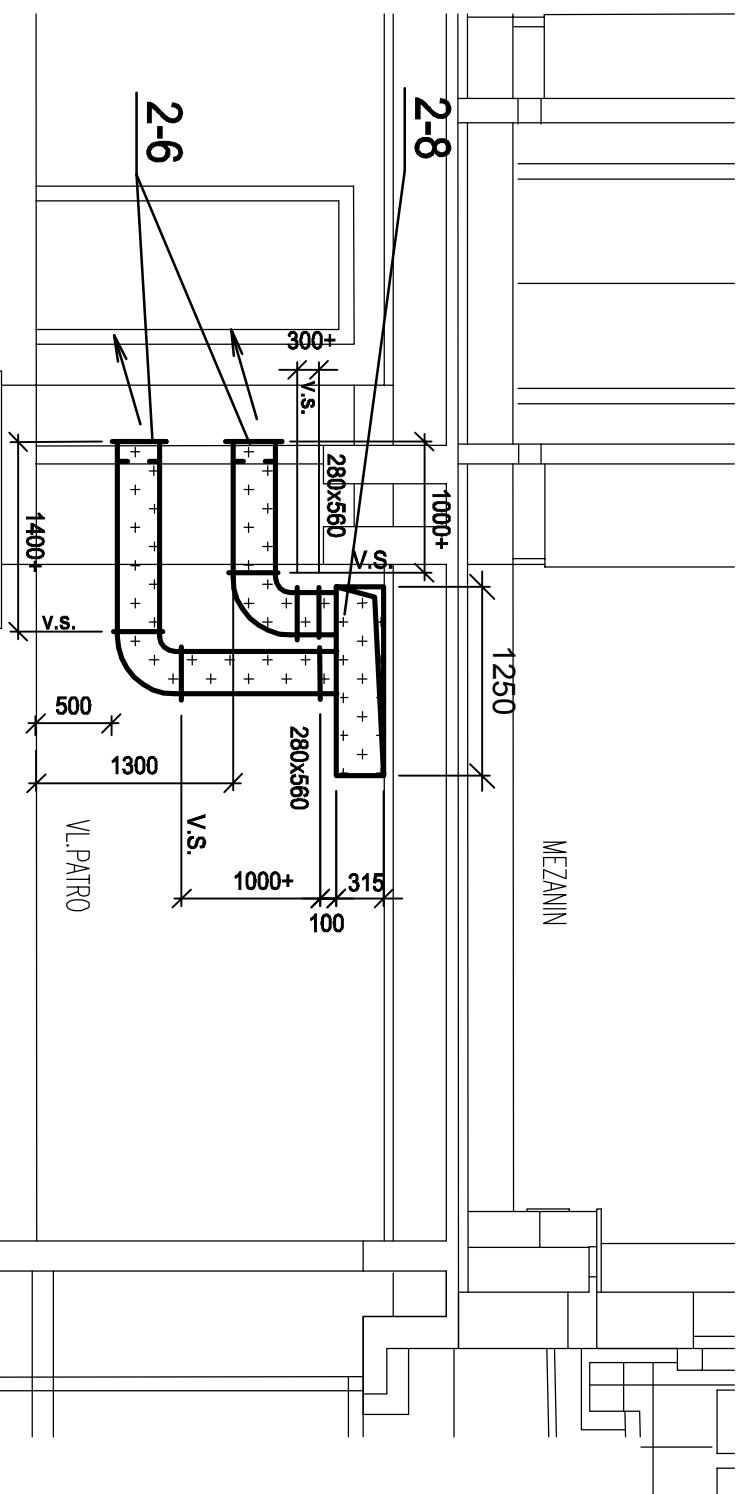
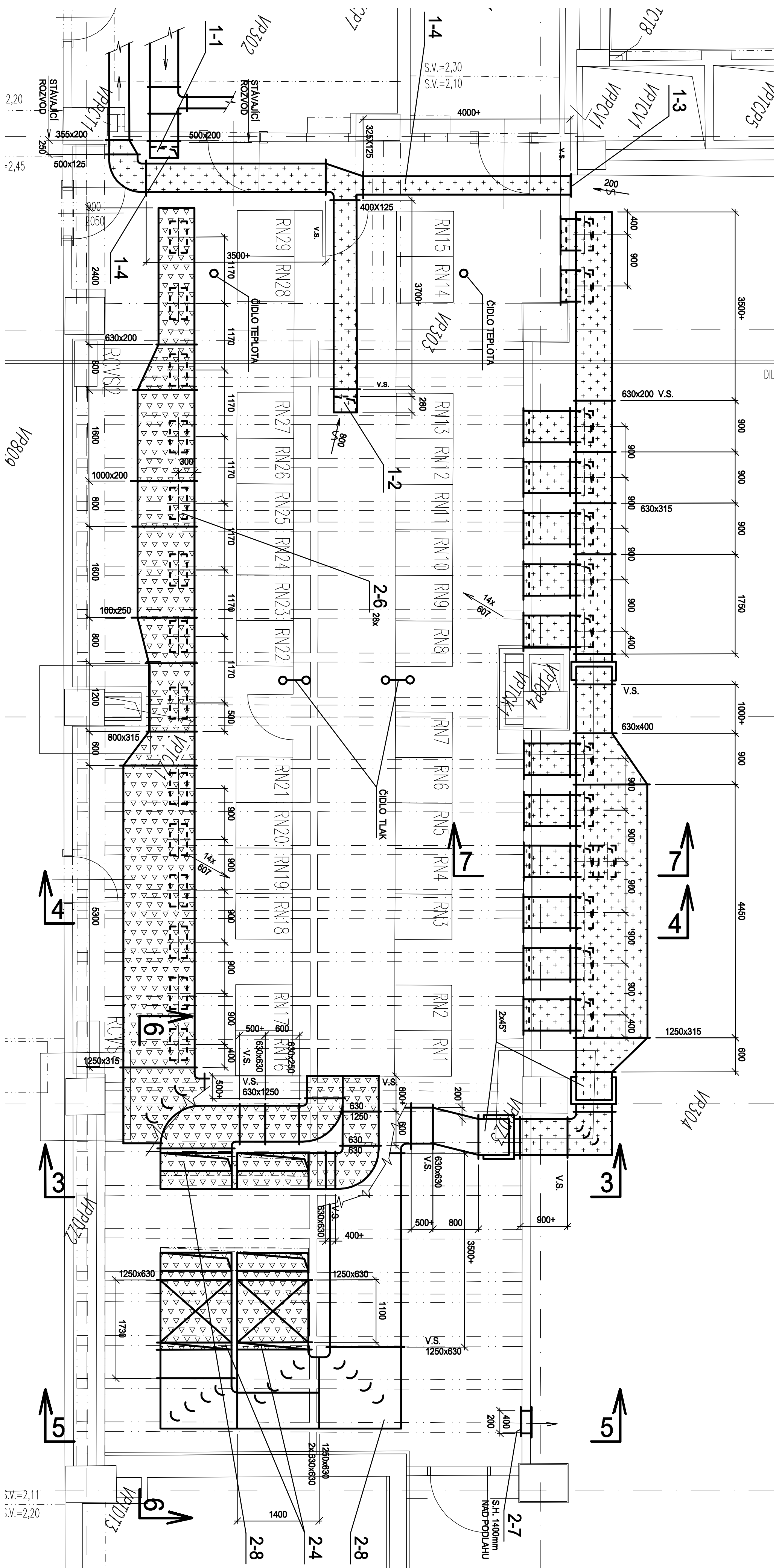

ŘEZ 7-7
1:50

- POZNÁMKA**
- TEPELNÁ IZOLACE
- TEPELNÁ A AKUSTICKÁ IZOLACE

Ing. Tomáš Pinkava - CONSILIUM Na Fliserce 2, 160 00 Praha 6 IČ: 63965801 DIČ: CZ5907270996	Ing. JUDr. MARTA ŠIMONIKOVÁ	PRŮVODNÍ: Pavel ZKRUBA
HLAVNÍ INŽENÝR PROJEKTU:	Ing. JUDr. MARTA ŠIMONIKOVÁ	OPRÁVIL: Pavel ZKRUBA
INVESTOR:	ČNB Na Příkopě 28, 115 03 Praha 1	STAVBA:
ADRESA:	ČNB Na Příkopě 28, 115 03 Praha 1	OPRÁVIL:
OBJEKT:	OPTIMALIZACE VÝPOČETNÍCH STŘEDISEK ÚSTŘEDÍ ČNB, Na Příkopě 28, Praha 1	OPRÁVIL:
ČÍSLO:	F1. POZEMNÍ OBJEKTY	OPRÁVIL:
PROJEKT:	F1.4 TECHNICKÁ PROSTŘEDÍ STAVEB	OPRÁVIL:
PRŮVODNÍ:	F1.4b ZAŘÍZENÍ PRO OCHLAZOVÁNÍ STAVEB	OPRÁVIL:
PRŮVODNÍ:	VLOŽENÉ PATRO - CV/S - namontovaný slav	OPRÁVIL: